

# EVALUACIÓN SATISFACCIÓN PROYECTOS

PLANES DE BARRIO

AÑO 2019

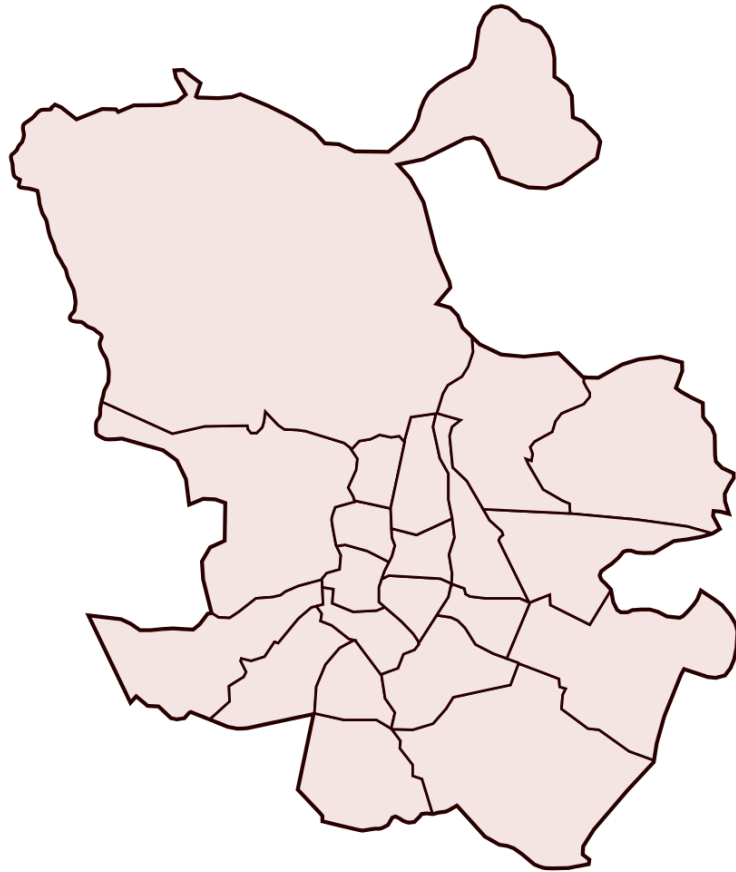

Plan de barrio:  
**AMBROZ / VICÁLVARO**



Evaluación de la Satisfacción Proyectos Planes de Barrio año 2019

Informe del Plan de Barrio: AMBROZ / VICÁLVARO

Área de gobierno de Coordinación Territorial y Asociaciones  
C/ Montalbán,1. 28014. Madrid

- **Análisis global de los resultados de las actuaciones realizadas en el plan de barrio AMBROZ / VICÁLVARO**
- Actuaciones realizadas en el Plan de Barrio **6**
- **Análisis general de las actividades desarrolladas en el plan de barrio AMBROZ / VICÁLVARO**
- Actividades realizadas por las Asociaciones de Vecinos **8**

## AMBROZ / VICÁLVARO

**ASOCIACIÓN DE VECINOS DE VICÁLVARO**

AV48 BANCO DE LIBROS DE TEXTO Y MATERIAL ESCOLAR

**65 cuestionarios**

65 cuestionarios



**iMADRID!**



**iMADRID!**



# **ANÁLISIS GLOBAL** **de las Actuaciones realizadas** **en el Plan de Barrio** **AMBROZ / VICÁLVARO**

# AMBROZ / VICÁLVARO

Cuestionarios: 65

## Edad (%)

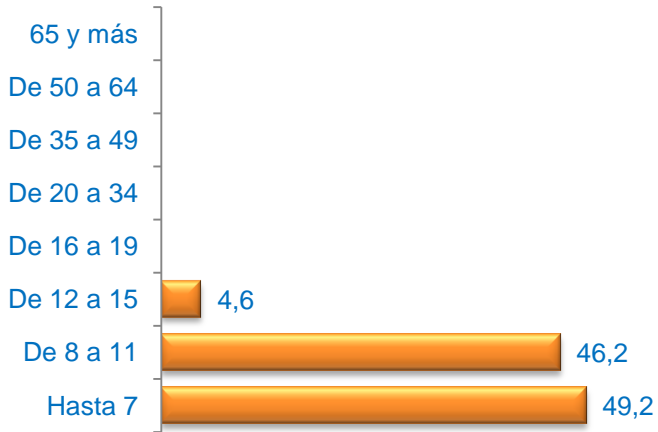

Media Edad: 7,43

## Sexo (%)

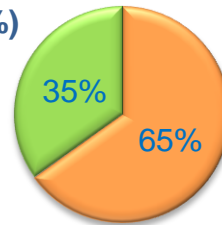

■ Hombre ■ Mujer

## Nacionalidad (%)

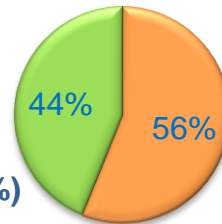

■ Española ■ Extranjera ■ Doble

## Formación \* (%)



\* Del que realiza la actividad o de los padres / tutor si es menor

## Grado de Satisfacción (%)

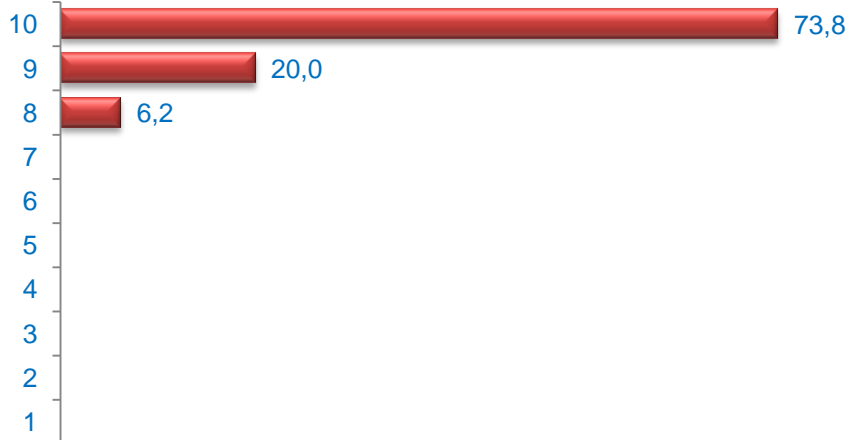

Media Satisfacción: 9,68



# **ANÁLISIS GENERAL** **de las Actividades Desarrolladas** **en el Plan de Barrio** **AMBROZ / VICÁLVARO**

## Edad (%)

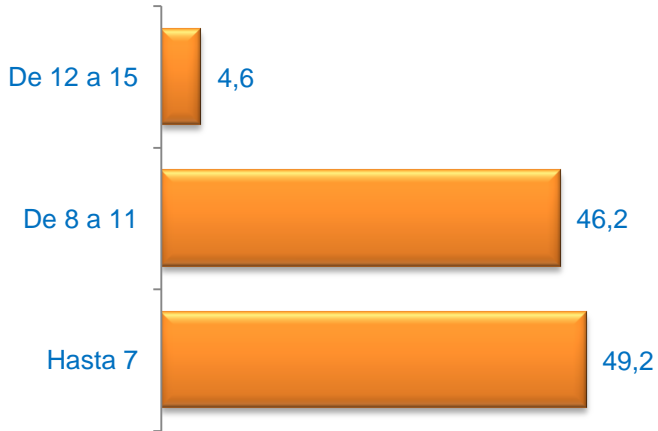

**Media Edad: 7,43**

## Sexo (%)

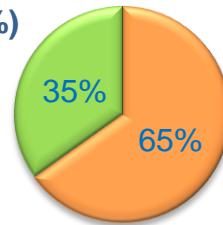

■ Hombre ■ Mujer

## Nacionalidad (%)

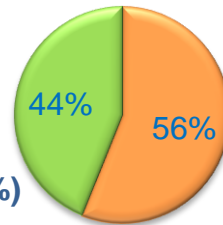

■ Española ■ Extranjera ■ Doble

## Formación \* (%)



\* Del que realiza la actividad o de los padres / tutor si es menor

## Grado de Satisfacción (%)

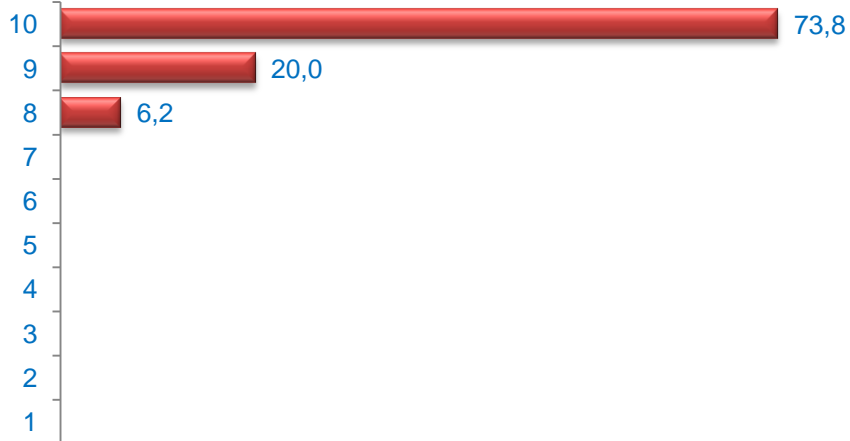

**Media Satisfacción: 9,68**



## Edad (%)

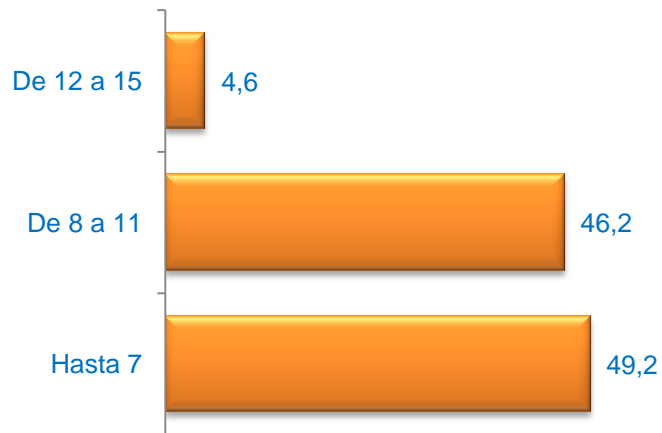

Media Edad: 7,43

## Sexo (%)

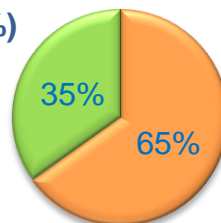

■ Hombre ■ Mujer

## Nacionalidad (%)

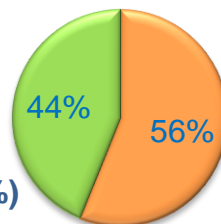

■ Española ■ Extranjera ■ Doble

## Formación \* (%)



\* Del que realiza la actividad o de los padres / tutor si es menor

## Grado de Satisfacción (%)

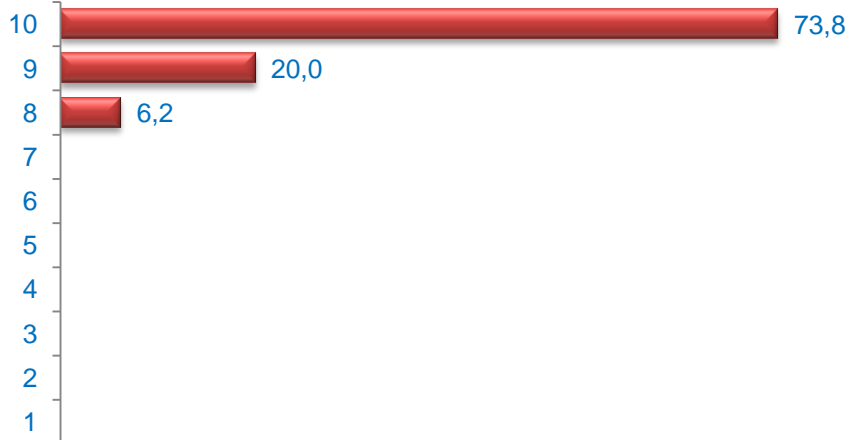

Media Satisfacción: 9,68